

VIPU-PALVELU JA SÄHKÖINEN TUKIHAKU

Sinikka Linnakallio
Pihtiputaan YTA



VALIKKO



RUOKAVIRASTO

Livsmedelsverket • Finnish Food Authority

[Tietoa meistä »](#)



[Asiointi »](#)



[FI](#)



[Avoin tieto »](#)

[Laboratoriopalvelut »](#)

[Tuet ja rahoitus »](#)

[Eläinlääkärit »](#)

[Luomu »](#)

[Zoonosikeskus »](#)



VILJELIJÄT

Maa-, metsä- ja puutarhatalouden yritykset, eläintenpitäjät, vesiviljelijät



YRITYKSET

Kauppa, teollisuus, eläinlääkärit



YHTEISÖT

Järjestöt, yhdistykset, oppilaitokset, seurakunnat, yliopistot



HENKILÖASIAKKAAT

Yksityishenkilöt ja kuluttajat

SUOSITUIMMAT

- » [Vipu – viljelijän verkkoasiointi](#)
- » [Tavoitteellinen maksuaikataulu](#)
- » [Tuet ja rahoitus](#)



Palvelutiedotteet

Tiedoksi: Käytä Vipu-palvelua Mozilla Firefox- ja Google Chrome -selainten uusimmilla versioilla. Tietoturvasyistä Vipu-palvelua ei voi enää käyttää Microsoftin Internet Explorer -selaimella.

Ongelmia sisäänkirjautumisessa?
Katso
<https://ruokavirasto.mobiezone.fi/zine/504/article-38299>

Kirjaudu sisään

[Suomi](#) | [Svenska](#)

Sähköinen tunnistautuminen »

Lisätietoja

Vipu on viljelijöiden verkkoasiointipalvelu. Voit tarkastella oman maatilan tukihakemustietoja ja karttakuvia sekä laatia sähköisen tukihakemuksen.

[Näin käytät Vipua](#)

Vipu-palvelun käyttöön tarvittavat oikeudet voit hakea oman kuntasi maaseututoimistosta lomakkeella 457.

Tilan ulkopuolisille henkilöille oikeudet myöntää tilan ensisijainen viljelijä.

Kunnan maaseutuelinkeinoviranomainen neuvoo tunnusten hakemisessa ja Vipu-palvelun käytössä sekä tukihakuun liittyvissä kysymyksissä.

[Lisää tietoa Vipusta](#)

Ohjeita

Tunnistaudu palveluun pankkitunnuksilla, mobiilivarmenteella tai sähköisellä henkilökortilla.

Vipu-palvelu toimii parhaiten seuraavilla internetselaimilla: Google Chrome ja Mozilla Firefox. Käytä aina selaimen uusinta päivitystä tietosuojan ja ajantasaisten toimintojen takia.



RUOKAVIRASTO
Livsmedelsverket • Finnish Food Authority

Etusivu

Osalliset »



Ensisijainen viljelijä, Omistaja



Muu viljelijä, Omistaja

Ruokaviraston tiedotteet viljelijöille

09.04.2019

[Kansalliset kotieläintuet, kasvihuonetuki ja ympäristösopimukset maksuun huhtikuussa](#)

04.04.2019

[Hirvieläinten näivetystautia \(CWD\) todettu hirvellä Pohjois-Ruotsissa](#)

03.04.2019

[Tuet kuivuuden aiheuttamiin menetyksiin maksuun 11.4.2019 alkaen](#)

02.04.2019

[Selvitys: Epäorgaanisten lannoitteiden tuonnin helpottaminen ei tarjoaisi etuja maatalouden](#)

Jakeluosoite

Jakeluosoite

Sijaintikunta **Viitasaari**

Tuen määräytymiskunta **931 Viitasaari**

Kuntaosa **Viitasaari**

Ajankohtaiset asiat

Käytä Vipua Mozilla Firefox- tai Google Chrome -selaimella (12.04.2019) [Lue lisää...](#)
Suosittelemme käyttämään Vipu-palvelua Mozilla Firefox- ja Google Chrome -selainten tuoreimmilla ve

Maatilan tukien maksupäivän näkyminen Vipussa (29.11.2018) [Lue lisää...](#)
Vipussa olevassa Tuet ja tukimäärät –valikossa näkyy oikea maksupäivä vasta sen jälkeen kun saada:

Ympäristökorvauksen verkkotentti ja Peltomaan laatutesti (28.05.2018) [Lue lisää...](#)
Jos olet vastaanottanut sitoumuksen 2018 vuoden puolella, sinulla on aikaa 30.4.2019 saakka täyttää l

Sähköinen asiointi »

Hakemus ↕

Tilanne



Kansallisten kotieläintukien haku

Palautettu 24.03.2019

Tuet ja tukimäärät vuonna 2018 »

Tukityyppi	Tuki/korvaus	Myönnetty (€)	Maksettu (€)
1171	Perustuki ja viherryttämistuki		
1334		Käsittely kesken	
1421	Luonnonhaittakorvaus		

Vipu - Maatilavalikko

- ▶ Osalliset: tietojen päivitys: pankkitilin vaihto, s-posti, puhelinnumero (101D)
- ▶ Käyttöoikeudet: voimassa olevat käyttöoikeudet ja **uuden henkilön valtuuttaminen**
- ▶ Maatilan lisätiedot: mm. päätuotantosuunta ja maankäyttölajit
- ▶ Lohkotiedot: perus- ja kasvulohkot, yhteenvetotiedot
- ▶ Sitoumukset ja sopimukset : ympäristösitoumuksen perusvelvoitteet, lisätoimet, eläintukien osallistumisilmoitukset
- ▶ Tuet: hakuvuoden tukimäärät
- ▶ Tukioikeudet: tukioikeudet ja lista aiemmista siirroista ja hallinnan siirron voimassaoloaika. Tarkista siirtojen päättymiset!!!!
- ▶ Maksutapahtumat: kalenterivuoden maksetut summat tukikohtaisesti ja maksupäivämäärät. Myös mahdollista tulostaa erittely tukimaksuista
- ▶ Lomakkeet: palautetut paperilomakkeet ja **tukioikeuslomakkeen (103A) lataus ja tulostus**
- ▶ Kotieläintuotanto ja maito: osallistumisilmoitukset, eläintiedot, meijerimaito

Käyttöoikeudet tilalle

Ohjeet

Maatilan omistajilla on aina vähintään selausoikeudet.

Ainoastaan ensisijainen viljelijä jolle on myönnetty asiointioikeudet voi muokata ja lisätä käyttöoikeuksia. Muokkaaminen tapahtuu valtuutetun nimeä klikkaamalla. Uuden valtuuttaminen sinisellä "valtuuta uusi henkilö" -painikkeella.

Maatilan tulee huolehtia käyttöoikeuksien poistamisesta, kun valtuutus lakkaa olemasta. Ensisijainen viljelijä voi muokata käyttöoikeuksia Vipupalvelussa tai valtuutuksen lakattua käyttöoikeudet voi poistaa lomakkeella 457 toimittamalla lomake kunnan maaseutuelinkeinoviranomaiselle.

Ensisijaisen viljelijän voi vaihtaa täyttämällä lomakkeet 101D ja 457 ja toimittamalla ne kuntaan.

Valtuutukset

Nimi	Käyttäjärooli	Asiointioikeus voimassa	Selausoikeus voimassa	Valtuutuksen tila	Toiminnot
<i>viljelijä</i> Timo Tapani	Omistaja	—	1995—Toistaiseksi	Hyväksytty	Muokkaa
<i>Neuvoja</i> Matias	Valtuutettu	18.5.2016—Toistaiseksi	1995—Toistaiseksi	Hyväksytty	Muokkaa Poista
<i>viljelijä Kalle</i>	Ensisijainen viljelijä	Toistaiseksi	1995—Toistaiseksi		Muokkaa

[+ Valtuuta uusi henkilö](#)

Maksutapahtumien näkymä

- Tarkempi erittely maksuista. Näytetään mm. palkkiolaji, onko maksu lopullinen vai ennakko, takaisinperinnät, ulosotot ja panttaukset sekä mahdollisuus tulostaa maksutapahtumat.

Maksutapahtumat ajanjaksolle 1.1.2017-31.12.2017					
Maksupäivä	Maksunsaaja	Maksettu tilille	Tuensaajan tilille maksettu		
▶ 12.03.2017	Kissantassu Oy	FI16XXXXXXXXXX	1290,00		
▶ 13.04.2017	Kissantassu Oy	FI16XXXXXXXXXX	0,00		
▼ 15.05.2017	Kissantassu Oy	FI16XXXXXXXXXX			
	Tuki	Tukityyppikoodi	Lopullinen/ennakko	Tukivuosi	Myönnetty
	Tilatuki	1234567890	Lopullinen	2015	16000,00
	YMP	1234567890	Ennakko	2016	3000,00
	LHK	1234567890	Ennakko	2016	2000,00
	▼ Tuki NN	1234567890	Lopullinen	2015	
	Palkkiolaji	Palkkiolajikoodi			Palkkiosumma
	Palkkiolaji 1	1234567890			1600,00
	Palkkiolaji 2	1234567890			400,00
	Yhteensä				23000,00
	Takaisinperintä				
	Tilatuki			2011	-200,00
	Ulosotto ja panttaus				
	Ulosotto		Helsingin ulosottovirasto		-400,00
	Panttaus		Heikin rehu Oy		-400,00
	Vähennykset yhteensä				-1000,00

[Tulosta maksutapahtuman tiedot](#)

Uutta Vipu-palvelussa 2019

- ▶ - Sokerijuurikkaan kuljetustuki
- ▶ - Mehiläistalouden tuki
- ▶ - Yhteiskäyttölohkojen ilmoittaminen
- ▶ - Kartan käyttöliittymä uudistunut
- ▶ - Uusia karttatasoja
- ▶ - Uusia tarkisteita Vipu-neuvojassa

Työjärjestys sähköisessä tukihaussa

- ▶ 1. Tee peruslohkomuutokset - odota että ne käsitellään
- ▶ 2. Päätukihaku; esitäyttö lohkoille
- ▶ 3. Tee tarvittaessa rajakorjaukset, tarkista hallussasi olevat lohkot
- ▶ 4. Tarkista, täytä kasvulohkotiedot
- ▶ 5. Nuorenviljelijän tuen , hampun ym. liitteet voi liittää mukaan Vipupalvelussa
- ▶ 6. Rastita haettavat tuet ja tarkista osallistumisilmoitukset
- ▶ 7. Hyödynnä Vipu-neuvoja
- ▶ 8. Lähetä hakemus ajoissa

Peruslohkomuutokset

- Yhdistämiset, jaot ja uusien peruslohkojen luonti on syytä tehdä mahdollisimman pian.
- Näin Yt-alueille jää riittävästi käsittelyaikaa.
 - Viljelijä hakee tukia oikeilla ja hyväksytyillä pinta-aloilla
 - Korvaus- ja/tai sitoumustiedot
 - Vipuneuvojan laskennalla käytössä oikeat korvaus- ja sitoumusalatiedot
- Viljelijä pystyy sähköisessä asiointissa seuraamaan peruslohkon käsittelyn etenemistä käsittelyvaihe kohdasta.
 - Lähetetty
 - Käsittelyssä
 - Käsitelty

Viljelijän tekemät rajakorjaukset lähtevät kunnan käsiteltäväksi Päätukihaun lähettämisen yhteydessä.

Peruslohkkommutokset

Jokiranta
164 11784 63 9,51 ha

Palauta oletuskarttatasot

Valitut vektoritasot

- Edellisen vuoden kasvulohkot

Valitut rasteritasot

- Pysyvä nurmi (vuosi 2018)
- Nurmivuusia 5 (vuosi 2018)
- Vesistöt
- Pohjavedet
- Natura 2000
- Valtaajat
- Kaltevuus

Valitut taustakartat

- Ilmakuva
- Maastokartta

Peruslohkkommutus

- Yhdistä peruslohkot
- Jaa peruslohko
- Luo uusi peruslohko

Rajakorjaustyökalut

- Peruslohkon korjaus
- Piirrä saareke
- Poista saareke
- Poista tehty rajakorjaus

Piilota karttatasot

Kotopala riihim

Pajavainio

Aittavainio

Jokiranta

Pattervainio

50 m

Peruslohkokuutokset

- Uutena Vipussa ”Peruslohkon poisto maatalouskäytöstä”
 - Ei kartalla, vaan lisätoiminnot valikon alla
 - Vrt. kasvukoodi ”Pysyvästi viljelemätön”
 - Kunta käsittelee poiston -> hyväksy/hylkää. Hylkäys palauttaa lohkon aktiiviseksi
 - Jos on tarpeen palauttaa peruslohko takaisin aktiiviseksi, tehdään se Peruslohkohallinnassa
- Tukisovelluksen peruslohkohallinnassa peruslohkokuutoksia voi tehdä siihen asti kunnes viljelijä tekee kasvulohkojen esitäytön.
 - Jo pelkkä luonnoskasvulohko estää toiminnan, eli päätukihakemuksen ei tarvitse olla lähetetty

Peruslohkot		Järjestä (Tu)
Nimi	Ala (ha)	
164 01885 58 Suomela Sivup	2,09	
164 02373 61 Havila	5,65	
164 03304 22 Piirronmaa	2,91	
164 03305 23 Savisaunava	1,11	
164 03306 24 Savisaunaoi	1,56	
164 03309 27 Nevalanmaa 1	3,72	
164 03318 36 Mukanperä	3,83	
164 03320 38 Kotopala	1,48	
164 03328 46 Nevalanmaa 2	1,02	
164 03329 47 Nevalanmaa 3	0,98	
164 03330 48 Nevalanmaa 4	2,17	
164 03331 49 Nevalanmaa 5	1,80	
164 03332 50 Tuisku 1	3,12	
164 03334 51		

Lisätoiminnot

Karttatasot

- Uutena vuodelle 2019
 - Hukkakaura
 - Vihreä - vapaa hukkakaurasta, Keltainen - vähäinen saastunta, punainen - voimakas saastunta
 - Kiinteistörajat
 - Kiinteistön rajat kartalla MML rekisteristä. Huomioitavaa, että kiinteistön raja ei ole sama asia kuin peruslohkon raja
 - Kiinteistötunnukset saatavilla esim. paikkatietoikkunasta tai karttapaikasta
 - Vilkkaut tiet
 - Riistapeltojen perustamisedot
 - Edellisen vuoden peruslohkot

Karttatasot

▶ Ennestään tutut tasot

- ▶ Valtaajat
- ▶ Vesistöt
- ▶ Pohjavedet
- ▶ Natura 2000
- ▶ Kaltevuus
- ▶ 4- ja 5-vuotiset nurmet, pysyvät nurmet
 - ▶ Nelivuotiset uutena
- ▶ Saneerauskasvit

Esimerkki hukkakaura- ja "vilkas tie"-tasoista

Lohkon tiedot Haetut lohkot **Karttatasot**

Palauta oletuskarttatasot

Valitut karttatasot

- Peruslohko
- Peruslohko päällekkäisyys
- Maatila
- Vapaakorjaus
- Aputaso

Valitut taustakartat

- HUKKAKAURA
- vilkkaat_tiet
- MML_kiinteistorajat
- uusimmat_kuvat
- taustakartta

Tasohakemisto

kiinte

- MML_kiinteistorajat
- MML_kiinteistotunnukset

Pilotta sivupalkki

500 m

Vilkas tie

The image shows a web-based map interface. On the left, there are navigation tabs: 'Lohkon tiedot', 'Haetut lohkot', and 'Karttatasot'. Below these is a blue button 'Palauta oletuskarttatasot'. The main map area displays an aerial view with overlaid colored polygons representing land parcels. A vertical sidebar on the left contains a search bar and a list of map layers. The 'Karttatasot' section has five checked items: 'Peruslohko', 'Maatila', 'Vapaakorjaus', and 'Aputaso'. The 'Valitut taustakartat' section has five items, each with a checked box and a red 'X' to its right: 'HUKKAKAURA', 'vilkaat_tiet', 'MML_kiinteistorajat', 'uusimmat_kuvat', and 'taustakartta'. The 'Tasohakemisto' section has a search bar containing 'kiinte' and two checked items: 'MML_kiinteistorajat' and 'MML_kiinteistotunnukset'. The map itself shows a mix of green and yellow parcels, with a prominent red parcel in the lower-left. A road on the right is highlighted in orange and labeled 'Vilkas tie' with an orange arrow. A scale bar at the bottom left indicates 500 meters. A vertical sidebar on the left is labeled 'Pilotta sivupalkki'. The bottom right corner contains standard map navigation controls like zoom in/out, pan, and full screen.

Päätukihaun aloitus

- Valitaan Vipun ylävalikosta Sähköinen asiointi
- Sähköisen asioinnin etusivun näkymä on hieman muuttunut (ei enää aikajana näkymää)
- Valitse seuraavaksi Päätukihaku-osio

Etusivu Maatila 2019 Historia Sähköinen asiointi Omat tiedot

Osalliset »

Ensisijainen viljelijä, Omistaja

Jakeluosoite

Sijaintikunta Kivijärvi
Tuen 265 Kivijärvi määrätymiskunta
Kuntaosa Kivijärvi

Sähköisen asioinnin etusivulle Sähköinen asiointi Sulje asiointi

Valitse hakemus tai ilmoitus

Näytä kaikki Vain ne joiden haku aika on meneillään

Hakemus tai ilmoitus	Haku aika	Tilanne	Toiminnot
Meijerimaidon tuotantotukeen osallistuminen ja tuen haku	19.3.2018–31.12.2019		
Päätukihaku	24.1.–17.6.		
Peruslohkomuutokset	24.1.–17.6.		
Ahvenanmaa (ympäristökorvaus, LHK ja luomutuotanto)	26.2.–17.6.		
Osallistumisilmoitukset	9.4.2019–15.6.2020		

Palaute Käytön tuki Hakuopas Tietoja Vipu-sovelluksesta Tietoturva ja tietosuoja

RUOKAVIRASTO
Livemedelverket • Finnish Food Authority

Päätukihaun teko



Täyttöohje Tallenna

Lohkotiedot Lohkotietojen yhteenveto Maatilan tiedot

Peruslohkot Järjestä Piilota kartta ha - Kartta

Lisätoiminnot

Kasvulohkojen esitäyttö

 Tällä toiminnolla voit esitäyttää lohkotiedot haluamallasi tavalla.
Huom. esitäyttö tallentaa nykyisten tietojen päälle. x

Valitse esitäyttötapa

Viime vuoden tiedot

Vain peruslohkot (kaikki kasvulohkot poistettu)

Peruuta Suorita esitäyttö

- ▶ Ensimmäisenä avautuu kasvulohkojen esitäyttö.
- ▶ Valitaan kasvulohkojen esitäyttö edellisen vuoden tiedoilla tai vain peruslohkot.
- ▶ Kasvulohkotiedot voidaan tuoda myös viljelysuunnitteluohjelmasta.

Päätukihaku, lohkotiedot



Täyttöohje Tallenna

Lohkotiedot Lohkotietojen yhteenveto Maatilan tiedot

Peruslohkot Järjestä (Tu)

Nimi	Ala (ha)
265 00061 49 Pihapelto	1,48
265 00062 50 Martinlaakso	2,11
265 00063 51 Niemelä	1,04
265 00065 53 Uusikyttö 2	2,98
265 00548 51 Kytölä 1	4,64
265 00549 52 kytölä 2	0,27
265 00550 53 Tuominiemi	0,61
265 00551 54 Hermeinen	0,98
265 00576 79 Ruusuv Suuris	3,99
265 00612 18 Kytölä	0,75
265 00617 23 Päivär Kaivop	0,23
265 00619 25 Päivär Vanhak	1,63
265 00620 26 Päivär Peräpe	1,37
265 00623 29	2,40

Lisätoiminnot

Viranomaistiedot

Hallinnon digitoima pinta-ala **1,48 ha**

Pohjavesiala **0,00 ha**

Natura-ala **0,00 ha**

Tukialue **C2-alue**

Piilota kartta 265 00061 49 Pihapelto 1,48 ha - Kartta

Piilota lohkotiedot 265 00061 49 Pihapelto 1,48 ha - Tiedot » Poista hallinnasta

» Nimeä peruslohko uudelleen

Pinta-ala • 1,48 ha

Omistus • Omistuksessa

Maankäyttölaji • Pelto

Hukkakaura • Lohko vapaa hukkakaurasta

Yhteiskäyttö Ei [Muuta peruslohko yhteiskäyttöiseksi](#)
[Kirjoita lisätiedot](#)

Kuvan tilanteessa esitäyttö on tehty viimevuoden kasvulohkotiedoilla

- ▶ Kasvulohkot ja niiden piirrokset ovat valmiina
- ▶ Mikäli vain kasvitietoihin halutaan tehdä muutoksia, voi sen tehdä kartan alapuolella kasvulohkon omasta valikosta
- ▶ Kasvulohkot täytyy piirtää uudelleen, jos peruslohkon geometria on muuttunut edellisestä vuodesta (kartan ylälaitaan tulee punainen huomautus).



265 01273 00	0,51
Sivula 1	
265 01274 01	0,31
Sivula 2	
265 01359 86	0,58
Härkäpelto	
265 01360 87	0,35
Laiskanpelto	
265 01464 94	1,37
Uusikyttö	
265 01558 91	0,63
Vanhakyttö	
265 01738 77	0,84
PäivärPihap	
584 01807 47	2,29
Kaijanpelto	
584 01808 48	2,46
Kaijanpalo	
584 01809 49	2,38
Lamminpalsta	
265 01572 08	1,92
Uusitalo 2	
265 01707 46	0,40
Päivär-perälä	

Lisätoiminnot

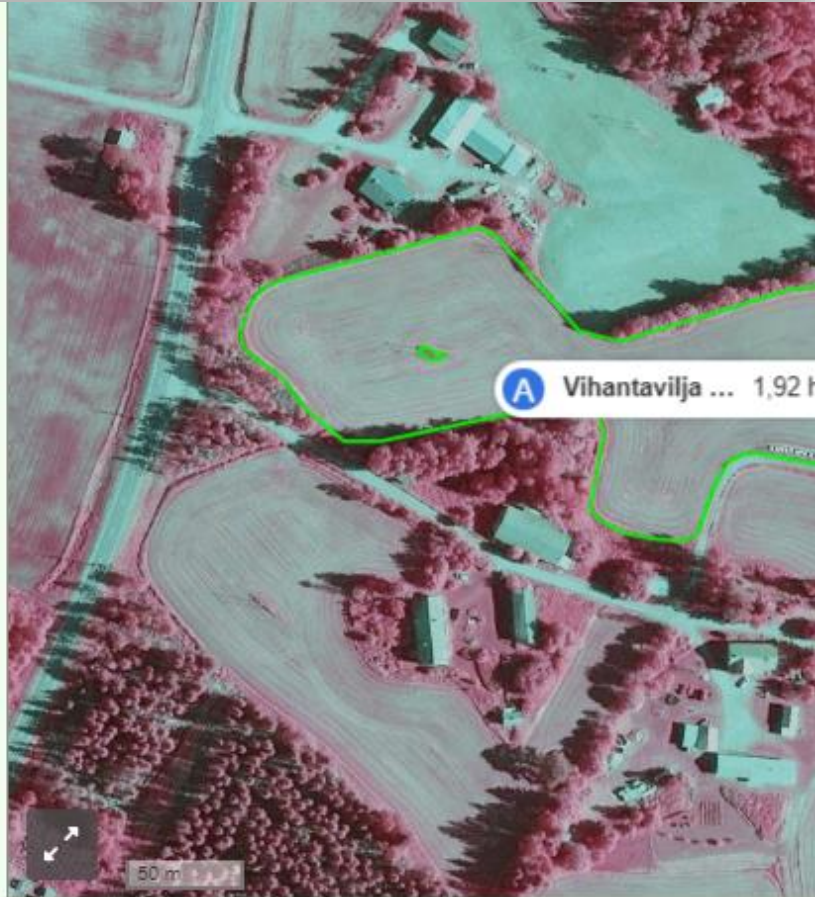

Piiota lohkotiedot 265 01572 08 Uusitalo 2 1,92 ha - Tiedot

» Nimeä peruslohko uudelleen

Viranomaistiedot

- ▶ Peruslohkolistalta näkee tilalta hallinnasta poistuneet ja hallintaan tulleet lohkot
- ▶ Lisäksi listalta näkyvät myös ne lohkot joille on kunnassa tehty peruslohkohallinnassa muutoksia
- ▶ Lisätoiminnot-valikossa löydät mm. Liitä uusi peruslohko hallintaan ja kasvulohkojen ryhmätallennus

Lisätoiminnot

Lisätoiminnot

- » Liitä uusi peruslohko hallintaan
- » Kasvulohkotietojen ryhmätallennus
- » Kasvulohkotietojen esitäyttö
- » Poista rajakorjaukset valitulta peruslohkolta
- » Poista kaikki tehdyt rajakorjaukset

Päätukihaku, kasvulohkojen muokkaus ja kasvitietojen tallennus

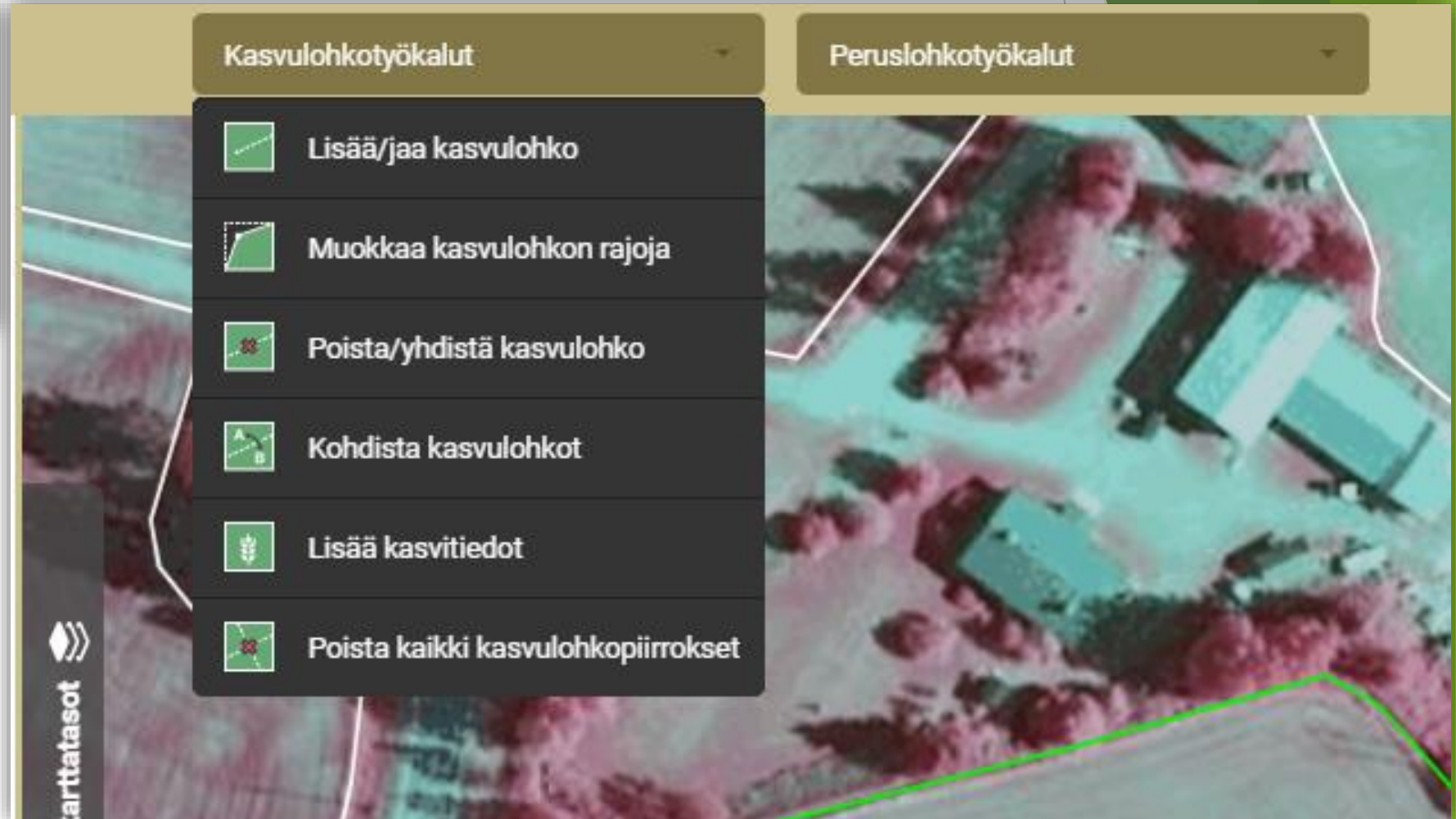
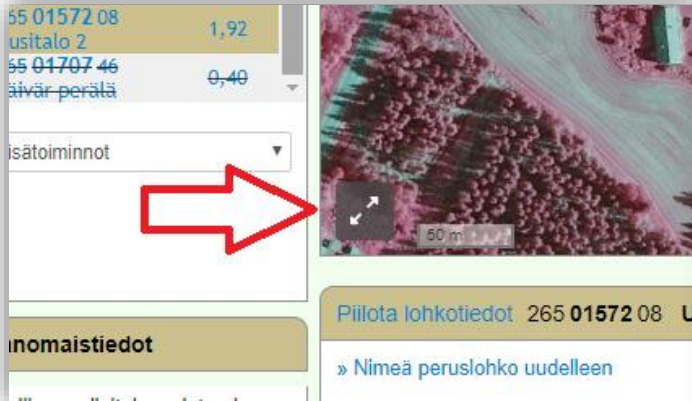

- Isolle kartalle päästään pienemmän kartan alareunasta (nuolet-kohta)
- Ison kartan yläreunassa ovat kasvulohko- ja peruslohkotyökalut
- Kuvassa avattuna kasvulohkotyökalut –kohta. Näkyviin avattukaikki kasvulohkon piirtämiseen tarvittavat työkalut.

Uusitalo 2
265 01572 08 1,92 ha

1. Piirrä 2. Kohdistista 3. Kasvitiedot

Keskeytä Seuraava vaihe →

Piirtotyökalut Lisää/jaa kasvulohko Muokkaa kasvulohkon rajoja Poista/yhdistä kasvulohko

i Peruslohkolle on aiemmin annettu 1 kasvitietoa.

Jaa kasvulohko osiin piirtämällä viiva, joka jakaa lohkon kahteen tai useampaan osaan. Voit myös lisätä uuden kasvulohkon piirtämällä alueen toisen kasvulohkon sisään.

- **Aloita** piirtäminen klikkaamalla karttaa. Jokainen klikkaus kartalla lisää taitepisteen piirrettävään viivaan.
- **Piirrä viiva**, joka jakaa haluamasi kasvulohkon osiin. Voit tarvittaessa piirtää viivan peruslohko saarekkeen läpi.
- Voit **piirtää alueen** yhdistämällä viivan alun ja lopun.
- **Lopeta** viivan piirtäminen klikkaamalla lohkon rajaa tai peruslohkon ulkopuolella. Tai yhdistämällä viivan alku ja loppu, jolloin muodostuu alue.
- **Zoomaa** karttaa tarvittaessa hiiren rullalla tai nappeilla + ja -.
- Voit **perua** viimeksi lisätyn taitepisteen näppäimellä Z.
- Voit **keskeyttää** jaon näppäimellä Esc.
- Voit **poistaa** kaikki tallentamattomat muutokset **Keskeytä** painikkeella.

Työkalulle on myös [ohjevideo](#).



- Sivun vasemmassa reunassa näkyvät ohjeet, kohta kohdalta miten valittua työkalua käytetään ja kartan yläreunassa valittu työkalu näkyy sinisellä pohjalla
- Kuvassa on lohko jaettu kahdeksi kasvulohkoksi
- Kun kasvulohkot on piirretty voidaan painaa oikeasta yläkulmasta ”Seuraava vaihe”-painiketta, siirrytään kasvulohkojen kohdentamiseen



Uusitalo 2
265 01572 08 1,92 ha

1. Piirrä 2. Kohdista 3. Kasvitiedot

Keskeytä ← Edellinen vaihe Seuraava vaihe →

Kohdista kasvulohkot

Kohdista kartan jokaiselle kasvulohkolle kasvulohkotunnus (kirjain). Kohdista kasvulohko valitsemalla ensin listasta haluamasi lohkotieto. Valitse sen jälkeen kartalta kasvulohko, johon tieto kohdistetaan.

! 1 kohdistamaton kasvulohko

A Vihantavilja (kaura) 0,93 ha

B

! 0,99 ha

A Vihantavilja ... 0,93 ha

- Kuvassa on juuri piirrettyjen kasvulohkojen kohdentaminen
- Kohdentamiseen tarkemmat ohjeet löytyvät kartan vasemmasta reunasta
- Kun kasvulohkot on kohdennettu voidaan siirtyä seuraavaan vaiheeseen

Uusitalo 2
265 01572 08 1,92 ha

1. Piirä 2. Kohdistaa 3. Kasvitiedot

Keskeytä ← Edellinen vaihe Tallenna

Lisää kasvitiedot

Kaikkilla kasvulohkoilla on kasvi

← Kasvulohko B 0,99 ha →

Kasvi
Vihantavilja (kaura)

Lajike
Valitse...

Kylvösiemenen laatu
Valitse...

Luomun vaihe
Valitse...

Ympäristökorvauksen valinnainen toimenpide

A Vihantavilja ... 0,93 ha

B Vihantavilja ... 0,99 ha



Lisää kasvitiedot

Lisää kasvulohkoille kasvitiedot.

1 kasvulohko ilman kasvitietoja

A B

← Kasvulohko B 0,93 ha →

Kasvi *
Syysruis

Lajike *
Valitse...

Lajike puuttuu

Kylvösiemenen laatu
Valitse...

Luomun vaihe *
Valitse...

Luomun vaihe puuttuu

Ympäristökorvauksen valinnainen toimenpide

- Valitse kartan vasemmasta reunasta kasvulohko ja sen alta määritä kasvulohkelle kasvitiedot
- Kasvitiedot tulee tallentaa kartan kasvitiedot kohdassa.
- Pakollisia kohtia kasvitietoihin ovat kasvi, lajike sekä luomun vaihe. Kylvösiemenen laatu on myös hyvä tallentaa mutta se ei ole pakollinen
- Tarkasta että olet täyttänyt kaikki vaadittavat kohdat kaikille kasvulohkoille jonka jälkeen tallenna muutokset kartan oikeasta ylä laidasta



Lisätoiminnot

Viranomaistiedot

Hallinnon digitoima pinta-ala
1,92 ha

Pohjavesiala
0,00 ha

Natura-ala
0,00 ha

Tukialue
C2-alue

Korvauskelpoisuus
Kyllä

Ympäristökorvauksen
sitoumuslohko
Kyllä

Luonnonmukaisen tuotannon
sitoumuslohko
Ei

Pysyvä Natura nurmi
Ei

Pysyvät nurmet (ennen
tukihakua)
0,00

Nurmivuosia 5 (ennen
tukihakua)
0,00

Suojavyöhykkeiden ja
luonnonhoitopeltöjen
kohdentamisalue
Ei

Piilota lohkotiedot 265 01572 08 Uusitalo 2 1,92 ha - Tiedot » Poista hallinnasta

» Nimeä peruslohko uudelleen

Pinta-ala • **1,92 ha**

Omistus • Vuokrattu, kirjallinen sopimus

Vuokranantaja •

Maankäyttölaji • Pelto

Hukkakaura • Lohko vapaa hukkakaurasta

Yhteiskäyttö **Ei** Muuta peruslohko yhteiskäyttöiseksi
Kirjoita lisätiedot

Uusitalo 2 1,92 ha: Kasvuloikka A » Poista kasvuloikka

Pinta-ala • 0,93 ha

 Kasvi • Kevätvehnä

Lajike • BJARNE

Ympäristökorvauksen
valinnainen toimenpide Kerääjäkasvit

Kylvösiemenen laatu (S) Sertifioitu siemen

Luomun vaihe • Ei ole luomutuotannossa

Pysyvää nurmea 2019 - ha
Kirjoita lisätiedot

Uusitalo 2 1,92 ha: Kasvuloikka B » Poista kasvuloikka

Pinta-ala • 0,99 ha

 Kasvi • Viherkesanto (nurmi ja niitty)

Luomun vaihe • Ei ole luomutuotannossa

- ▶ Kasvuloikkojen kasvitietoja voidaan muuttaa lohkotiedot-välilehdellä kartan alla löytyvistä kohdista
- ▶ Pakollisia kohtia ovat kasvi, lajike ja luomun vaihe, myös kylvösiemenen laatu on syytä ilmoittaa



Päätukihaku, lohkotietojen yhteenveto

Sähköisen asiointin etusivulle Sähköinen asiointi - Päätukihaku Sulje asiointi ✕

1. Ilmoita tiedot 2. Hae tukia

Täyttöohje

Lohkotiedot Lohkotietojen yhteenveto Maatilan tiedot Tulosta tiedot

▼ Yhteenveto kasvilajeittain

Kasvilaji	Pinta-ala (ha)	Kasvulohkoja (kpl)
▶ 1-vuotiset laidunnurmet	1,48	1
▶ Moniv. kuivaheinä-, säilörehu- ja tuorerehunurmet	28,37	17
▶ Monivuotinen ympäristönurmi	1,86	3
▼ Vihantavilja (kaura)	4,11	2
Päivär Vanhak, 2650061925	1,63	1
Päivär Uusiky, 2650062329	2,48	1
▶ Monivuotiset laidunnurmet	2,04	3
▶ Kevätvehnä	0,93	1
▶ Viherkesanto (nurmi ja niitty)	0,99	1

Yhteensä 39,78 ha omaa 18,78 ha vuokrattua 21,00 ha

► Yhteenveto peruslohkoittain

► Päätukihakua varten tehdyt rajakorjaukset (lähetetään päätukihauun mukana)

- ▶ Välilehdeltä löytyvät tiedot:
 - ▶ Yhteenveto kasvilajeittain
 - ▶ Yhteenveto peruslohkoittain
 - ▶ Päätukihakua varten tehdyt rajakorjaukset



Päätukihaku, Maatilan tiedot

vipu fi | sv [»Kirjaudu ulos](#)
[»Palaute](#)
[»Kaytön tuki](#)

2019

[Sähköisen asiointin etusivulle](#) **Sähköinen asiointi - Päätukihaku** [Sulje asiointi](#)

1. Ilmoita tiedot **2. Hae tukia**

[Täyttöohje](#) [Tallenna](#)

Lohkotiedot **Lohkotietojen yhteenveto** **Maatilan tiedot**

Perustiedot

<input type="text" value="Yritysnimi"/>	Tilatunnus
<input type="text" value="Lähiosoite"/>	Juridinen muoto Yksityinen henkilö
Postinumero ja - toimipaikka <input type="text" value="43800"/> <input type="text" value="Kivijärvi"/>	Sijaintikunta Kivijärvi
Maatilan päätuotantosuunta <input type="text" value="Muu nautakarjatalous"/>	Tuen määräytymiskunta 265 Kivijärvi
	Kuntaosa Kivijärvi

Tilalla harjoitetaan alkutuotannon tuotteiden suoramyyntiä Kyllä
 Ei

Tilalla harjoitetaan automaattilypsyä (lypsyrobotti) Kyllä
 Ei

Hallinnassani on alle 0,05 ha rekisteröimättömiä lohkoja, jotka ovat maatalouskäytössä. Sitoudun ilmoittamaan lohkojen sijainnin viranomaisille pyydettäessä

Maankäyttö
Kotieläimet

[Tallenna](#)

Maatilan tiedot- välilehdellä voidaan muuttaa tilan tietoja

Tilan tiedot tulevat esitäytettynä edelliseltä vuodelta



Päätukihaku, haettavat tuet

Haettavat tuet Vipuneuvoja Yhteenveto ja lähetyk

Valitse haettavat tuet

Tuenhakija •

Valitse Kaikki tukialueet (AB - C4)

- Perustuki ja viherryttämistuki
- Nuoren viljelijän tuki
- Peltokasvipalkkio
- Sokerijuurikkaan kansallinen tuki
- Luonnonhaittakorvaus
- Luonnonhaittakorvauksen kotieläinkorotus
- Ympäristökorvaus ja/tai ympäristötuki (sisältäen sitoumukset ja sopimukset) i
- Luonnonmukainen tuotanto (2015-) i

Valitse C-alueen tuet

- Pohjoinen hehtaarituki
- Nuorten viljelijöiden tuki
- Yleinen hehtaarituki

i Ympäristösitoumukseen valitsemasi toimenpiteet on listattu alle. Käy läpi toimenpiteisiin liittyvät lohkot ja yksityiskohdat

Ravinteiden tasapainoinen käyttö

Tuki maksetaan lohkotiedoissa ilmoitettujen kasvilajien perusteella seuraaville kasvulohkoille

Ryhmä	Pinta-ala (ha)
▶ Peltoviljelykasvit	37,22
▶ Puutarhakasvit	0,00

Ympäristönhoitonurmet

Peltoluonnon monimuotoisuus

Peltojen talviaikainen kasvipeitteisyys (ilmoitetaan syksyllä)

- ▶ Haettavat tuet kohdassa, valitaan tukien hakija ja haettavat tuet
- ▶ Jos hakijana on yhtymä, kysytään myös hakijan tyyppi ja yhteisön hakija
- ▶ Välilehdelle on tuotu listat tilan ympäristösitoumukselle valituista toimenpiteistä

Tuenhakija •

Hakijan tyyppi • Hakija on julkisoikeudellinen yhteisö, vankila tai koulutila
 Hakija on muu yhteisö

Tuen edellytyksenä on, että yhteisössä on vähintään yksi yli 18-vuotias, joka harjoittaa itse maa- ja/tai puutarhataloutta.

Yhteisöhakija •

i Muulla yhteisöllä tarkoitetaan tässä yhteydessä luonnollisten henkilöiden yhteisömuodossa harjoittamaa maa- ja/tai puutarhataloutta. Tällaisia ovat esimerkiksi maatalousyhtymät, osakeyhtiöt, kommandiittiyhtiöt, avoimet yhtiöt, osuuskunnat, rekisteröidyt yhdistykset, vesioikeudelliset yhteisöt sekä kuolinpesät.



Päätukihaku, haettavat tuet – liitteiden lisääminen

Ympäristöhoitonurmet

Peltoluonnon monimuotoisuus

Peltojen talviaikainen kasvipeitteisyys (ilmoitetaan syksyllä)

Päätukihauksen liitteiden lisääminen

Vain PDF-tiedostoja. Maksimikoko 5MB.

Liitteen tyyppi

Muu liite

Liitä liite

Valitse tiedosto Testi.pdf

Lisätyt liitteet

Muu liite - Testi.pdf

Tallenna

- ▶ Haettavat tuet – välilehdellä voidaan tallentaa myös tarvittavia liitteitä pdf-muodossa
- ▶ Ennen liitteen lisäämistä valitse liitteen tyyppi ja kun liite on valittu, klikkaa painiketta 'Lisää liite'
- ▶ Hakemukselle lisätyt liitteet tulevat näkyviin Lisätyt liitteet alle ja ne voidaan poistaa Poista liite -painikkeesta

Vipu neuvojan uudet tarkisteet

Huomautetaan

- jos raiviolohkolle ilmoittaa avo-tai sänkikesantoa tai tilapäisesti viljelemätöntä alaa
- jos ilmoittaa kauraa lohkolle jolla on hukkakaurarekisterissä ”vähäinen saastunta” tai ”voimakas saastunta” merkintä
- jos on ilmoittanut puutarhakasvien toimenpiteet lohkolle, joka ei ole sitoumuksella
- jos on ilmoittanut ympäristökorvauksen kasvikoodeja lohkolle, joka ei ole sitoumuksella

Päätukihaku, vipuneuvoja



1. Ilmoita tiedot 2. Hae tukia

Täyttöohje Vipuneuvojan tarkisteet

Haettavat tuet Vipuneuvoja Yhteenveto ja lähetyks

Muista käydä tarkistamassa kaikki Vipuneuvojan tarkisteet.

Huomautukset

Vipun huomautukset

Kohde	Huomautus
Laskennan huomautukset	
Kohde	Huomautus
✓ Viherryttäminen: viljelyn monipuolistaminen.	Ei koske hakemusta
✓ Viherryttäminen: ekologisen alan vaatimus.	Ei koske hakemusta

Viherryttäminen: Viljelyn monipuolistaminen

Viherryttäminen: Ekologinen ala (Ekologisen alan vaatimus ei koske maatilaa)

Tukioikeudet

Monivuotisten toimenpiteiden tarkisteet

Alustava tukiarvio €

- ▶ Vipuneuvoja kohdassa näkyvät tarkisteet ja mahdolliset huomautukset, käy kaikki tarkisteet läpi kaikkein paneeleiden osalta
- ▶ Vipuneuvojan tarkisteet löytyvät sinisen painikkeen alta, joka ohjautuu ruokaviraston

Haettavat tuet Vipuneuvoja Yhteenveto ja lähetyks

Hakemuksessa on virheitä, joiden takia lähetystä ei voi tehdä. Käy korjaamassa virheet.

Muista käydä tarkistamassa kaikki Vipuneuvojan tarkisteet.

Perus- ja viherryttämistuen tarkisteet eivät vielä ole huomioituna.

Huomautukset

Vipun huomautukset

Kohde	Huomautus
✗ Seponmaa	Peruslohkon kasvulohkolta puuttuu kasvi.
✗ Seponmaa	Peruslohkon maankäyttölajin ja kasvukoodin välillä on ristiriita.
⚠ Seponmaa	Peruslohkolla ilmoitettujen kasvulohkojen pinta-ala on pienempi kuin peruslohkon pinta-ala. Kasvulohkolle on ilmoitettu toimenpide Orgaanisen katteen käyttö, mutta toimenpidettä ei ole valittu sitoumukselle.
Jussila	Tilapäisesti viljelemätöntä alaa tai pysyvästi viljelemätöntä alaa on ilmoitettu tänä vuonna sekä edeltävänä vuonna. Tämä rikkoo viljelyehtojen asettamien kasvilajien vaatimusten.
Seponmaa	

Yli vuosien menevät tarkisteet

- ▶ Käytännössä yhteenvetoja hakuvuoden ja sitä edeltävien vuosien hakemustiedoista tiettyjen toimenpiteiden osalta. Informaation perusteella **käyttäjän pitää itse tehdä päätelmät** tukiehtojen täyttymisestä
 - ▶ LHP-nurmet ja monimuotoisuuspellot
 - ▶ kahden vuoden säilyttämisveloitteen tarkastaminen
 - ▶ Suojavyöhykenurmet
 - ▶ Vertailu edelliseen vuoteen
 - ▶ Monivuotiset ympäristönurmet
 - ▶ Vertailu edelliseen vuoteen
 - ▶ Viherlannoitusnumet
 - ▶ Listaa peruslohkot, joilla on ilmoitettu viherlannoitusnurmea neljänä vuonna peräkkäin
 - ▶ Saneerauskasvit
 - ▶ Listaa peruslohkot, joilla saneerauskasvia 3 v peräkkäin

LHP-nurmet ja monimuotoisuuspellot

Luonnonhoitopeltojen ja/tai monimuotoisuuspeltojen tarkistuksen lisätiedot



Tilalla on luonnonhoitopeltoja ja/tai monimuotoisuuspeltoja, joihin liittyy kahden vuoden säilyttämisvelvoite. **Korostettujen lohkojen** osalta tämä velvoite ei mahdollisesti täyty. Tarkista tiedot taulukosta. Jos ilmoitat samalle alalle monimuotoisuuspelto (niitty 1. ja 2. vuosi) pidempään kuin kaksi vuotta, se tulee perustaa toisen vuoden jälkeen uudelleen. Tarkista tämä ehto niiden peruslohkojen osalta, joilla on taulukossa monimuotoisuuspelto (niitty 1. ja 2. vuosi) kolmena peräkkäisenä vuonna.

Peruslohko	Kasvilaji	2015	2016	2017
0160187012 Tervapelto	Luonnonhoitopelto (nurmikasvit, väh. 2 v.)	0,67	0,67	0,67
0160187517 Alamaantie	Luonnonhoitopelto (nurmikasvit, väh. 2 v.)	0,21	0,20	0,00
0160275019 Sokeinpala	Luonnonhoitopelto (nurmikasvit, väh. 2 v.)	0,63	0,63	0,63
0160332310 Näsinraja	Luonnonhoitopelto (nurmikasvit, väh. 2 v.)	0,14	0,14	0,14
0160424761 Metsänlaita	Luonnonhoitopelto (nurmikasvit, väh. 2 v.)	1,33	1,33	1,33
0160494681 Suo 1	Luonnonhoitopelto (nurmikasvit, väh. 2 v.)	1,93	1,93	1,93

Sulje

Suojavyöhykenurmet

Tilan suojavyöhykenurmet ✕

 Lähtökohtaisesti sinun tulee ilmoittaa suojavyöhykenurmiksi alat, jotka on viime vuonna ilmoitettu ja hyväksytty suojavyöhykenurmiksi. Hallinnansiirtotapauksissa sinun ei kuitenkaan tarvitse jatkaa edellisen viljelijän antamaa suojavyöhykkeen sitoumusta kasvulohkolla. Uutta suojavyöhykenurmialaa voit ilmoittaa vain siinä tapauksessa, että peruslohkolla on v. 2016 päättynyt erityistukisopimus "suojavyöhykkeen perustaminen ja hoito" tai "luonnon ja maiseman monimuotoisuuden edistäminen" ja lohko täyttää suojavyöhykenurmen ehdot. Suojavyöhykenurmien tulee sijaita samoilla aloilla kuin viime vuonna. Pienet muutokset pinta-aloissa ovat mahdollisia esim. tarkentuneesta mittauksesta johtuen.

 Peruslohkot, jotka ovat olleet tilan hallinnassa viime vuonna: Ilmoita suojavyöhykenurmea samoille kasvulohkoille kuin viime vuonna. Jos päätät suojavyöhykenurmen ennen sitoumuksen päättymistä, aiemmille vuosille maksettu korvaus peritään takaisin.

Peruslohko	Pinta-ala 2016 (ha)	Pinta-ala 2017 (ha)
0160252686 Jokivarsi etel.	1,15	1,13
0160332108 Lierontaus yläpuo	1,47	1,47
0160332512 Ylähurula	0,53	0,53
0160424155 Takapelto	2,52	2,52
0160492257 Jokivarsi pohj.	1,24	1,20
0160524387 Hintriikanpelto	0,44	0,44

Sulje

Päätukihakemus, yhteenveto ja lähetys



1. Ilmoita tiedot

2. Hae tukia

Täyttöohje

Peruuta lähetetty hakemus

Lähetä käsiteltäväksi

Haettavat tuet

Vipuneuvoja

Yhteenveto ja lähetys

Tuenhakija:

Sähköpostiosoitteet lähetyksen vahvistusviestille (erotele pilkulla)

Lisätiedot

Tulosta hakemustiedot

Varmista ennen lähettämistä että olet rastittanut kaikki tuet, joita haet.

Vakuutan tässä hakemuksessa antamani tiedot oikeiksi. Samalla ilmoitan saaneeni tietooni hakemuksessa hakemiäni tukien myöntämisen edellytykset ja virheellistä tiedoista aiheutuvat tukien menetykset. Olen tietoinen siitä, että toimivaltainen viranomaislainen voi suorittaa tilallani tarkastuksen ennalta ilmoittamatta.

Haettavat tuet

Kaikki tukialueet (AB - C4)	C-alueen tuet
<input checked="" type="checkbox"/> Perustuki ja viherryttämistuki	<input checked="" type="checkbox"/> Pohjoinen hehtaarituki
<input checked="" type="checkbox"/> Peltokasvipalkkio	<input checked="" type="checkbox"/> Yleinen hehtaarituki
<input checked="" type="checkbox"/> Luonnonhaittakorvaus	
<input checked="" type="checkbox"/> Ympäristökorvaus ja/tai ympäristötuki (sisältäen sitoumukset ja sopimukset)	

Päätukihakua varten tehdyt rajakorjaukset

Ei rajakorjauksia

- ▶ Yhteenveto ja lähetys-välisivulta näet päätukihakemuksen yhteenvetoon ja pystyt tulostamaan hakemustiedot
- ▶ Ennen lähetystä tarkista, että sähköpostiosoite on oikea minne vahvistusviesti lähetetään
- ▶ Sähköposti esitätetään suoraan ensisijaisen viljelijän tiedoista
- ▶ Kun tiedot on tarkastettu ja hakemus kunnossa, lähetä hakemus käsiteltäväksi



Päätukihaku, lähettämisen jälkeen

1. Ilmoita tiedot

2. Hae tukia

Täyttöohje

Peruuta lähetetty hakemus

Lähetä käsiteltäväksi

Haettavat tuet

Vipuneuvoja

Yhteenveto ja lähetyks

✓ Päätukihakemus on lähetetty ja vastaanotettu. Voit tarvittaessa peruuttaa hakemuksesi ja tehdä siihen muutoksia. Muutosten jälkeen hakemus on lähetettävä uudelleen 17.06.2019 klo 23:59 mennessä.

Tuenhakija

Sähköpostiosoitteet lähetyksen vahvistusviestille (erottele pilkulla)

Lisätiedot

Tulosta hakemustiedot

Varmista ennen lähettämistä että olet rastittanut kaikki tuet, joita haet.

Vakuutan tässä hakemuksessa antamani tiedot oikeiksi. Samalla ilmoitan saaneeni tietooni hakemuksessa hakemiäni tukien myöntämisen edellytykset ja virheellistä tietoista aiheutuvat tukien menetykset. Olen tietoinen siitä, että toimivaltainen viranomaisena voi suorittaa tilallani tarkastuksen ennalta ilmoittamatta.

- ▶ Lähetyksen jälkeen välilehdelle tulee vihreä ilmoitus hakemuksen vastaanotosta ja hakemuksen lähettämisestä tulee vahvistusviesti ilmoitettuun sähköpostiin
- ▶ Hakemuksen lähetyksen voi vielä peruuttaa, mutta se tulee lähettää uudelleen hakuajan puitteissa, vain lähetetty hakemus on vastaanotettu

Hakemustiedot tuloste



RUOKAVIRASTO
Livsmedelsverket • Finnish Food Authority

Tiedot lähetetty käsittelyyn: 11.04.2019 klo 08:23

Tulostettu: 11.04.2019 klo 08:23

Ensisijainen viljelijä:

Tilatunnus:

Tukivuosi: 2019

YHTEENVETO ILMOITETUISTA TIEDOISTA

PÄÄTUKIHAKU

MAATILAA KOSKEVAT PERUSTIEDOT

- ▶ Hakemustiedot tulosteelle tulee esille lähetys hetki lähettämisen jälkeen
- ▶ Varmista tulosteelta, että siellä on hakemuksen tiedot lähetetty käsiteltäväksi sekä lähetysaika ja päivämäärä

Kiitos!

